

LO (IM)POSIBLE

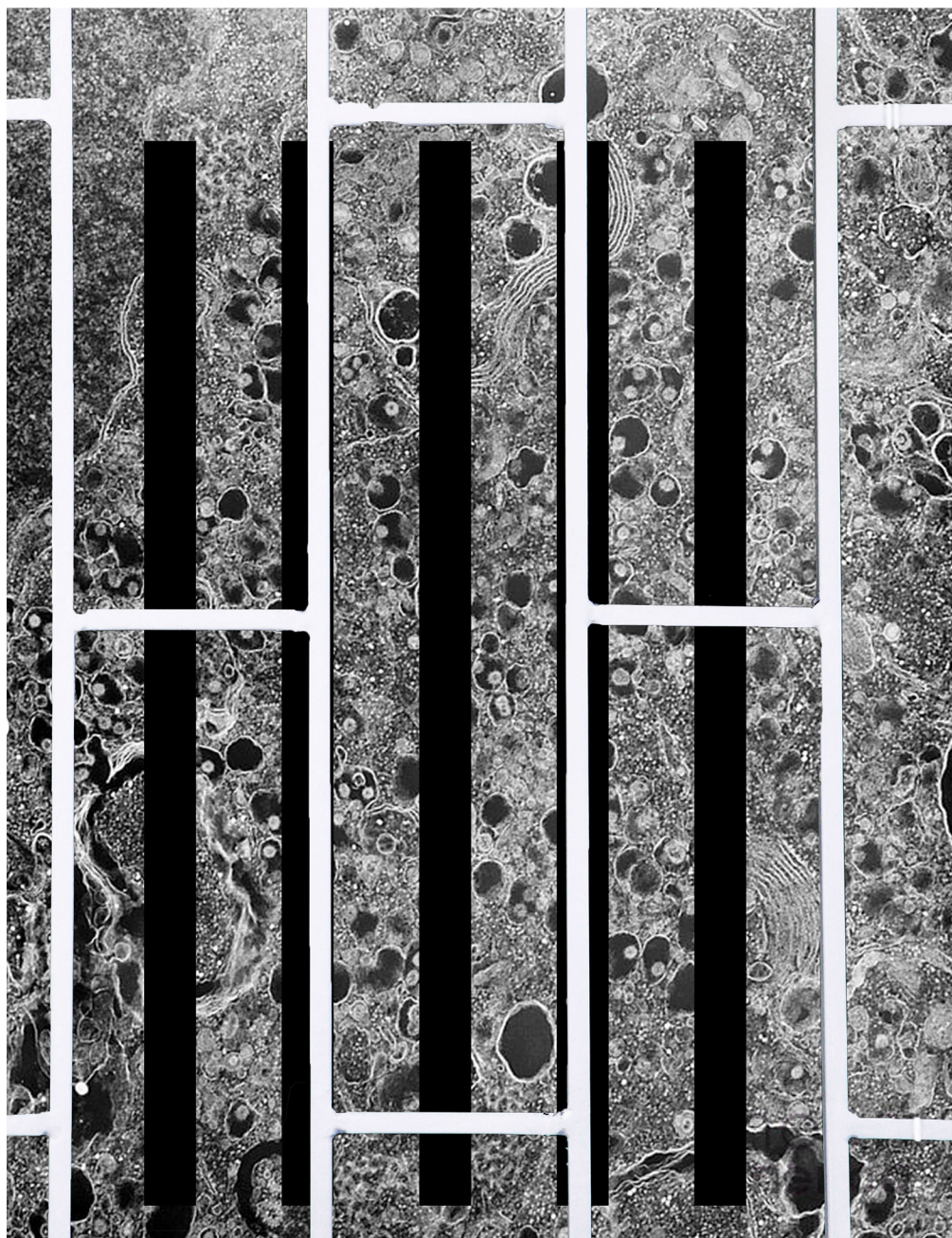

POR
CESAR VARGAS

CUARENTENA - 2020

12:30 AM

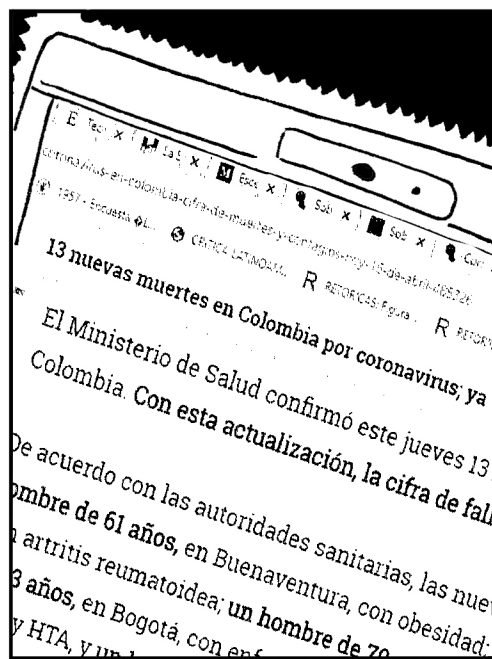
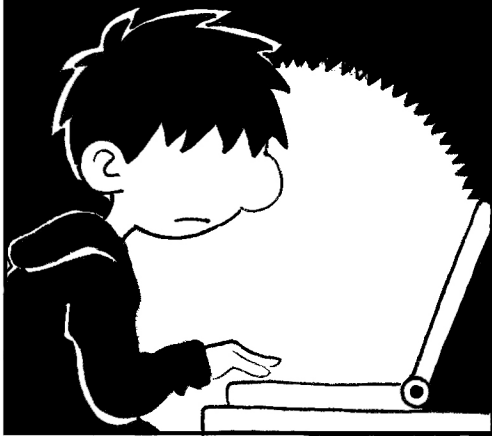

MUCHO SE HA DICHO ACERCA DEL ORIGEN ANIMAL DE ESTE VIRUS, PERO POCO SE DICE...



ESTO NO ES NUEVO. HINI, ÉBOLA, GRIPE AVIAR, GRIPE ESPAÑOLA, ENTRE OTRAS, ESTÁN ÍNTIMAMENTE RELACIONADAS CON LA AGROINDUSTRIA.

SE PIENSA QUE EL VIRUS ACTUAL
PROVIENE DE LOS MERCADOS HÚMEDOS,
DE LA VENTA DE ANIMALES SILVESTRES

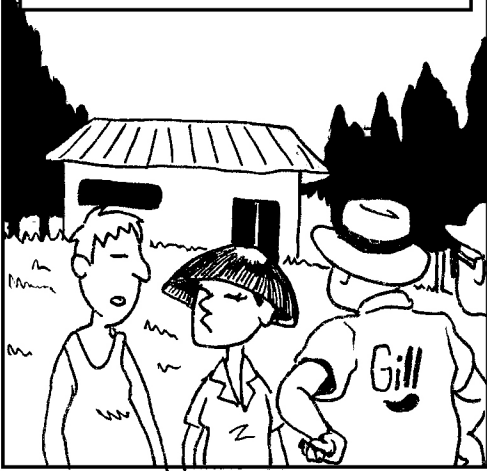

PERO ESTO TAMBIÉN ESTÁ
RELACIONADO CON LA AGROINDUSTRIA.

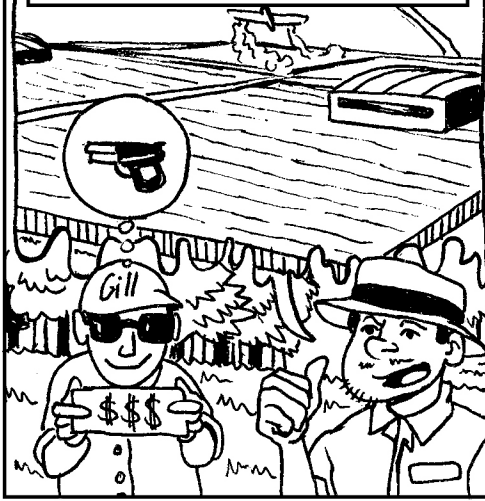

ESTA ACAPARA GRANDES
CANTIDADES DE TIERRA



Y DESPLAZA A LOS CAMPESINOS SELVA
O BOSQUE ADENTRO. ALLÍ
ENTRAN EN CONTACTO CON ANIMALES

QUE TAMBIÉN SE VEN DESPLAZADOS DE
SUS TERRITORIOS. PARA SUBSISTIR,
LOS CAMPESINOS LOS CAZAN O LOS CRÍAN.



ESPECIES ANIMALES QUE TIENE LATENTE
EL VIRUS AHORA LO TRASPASAN
A LOS HUMANOS.

Y ESTO PASA EN TODOS LOS PAÍSES
DEL MUNDO QUE EXPLOTAN MADERA

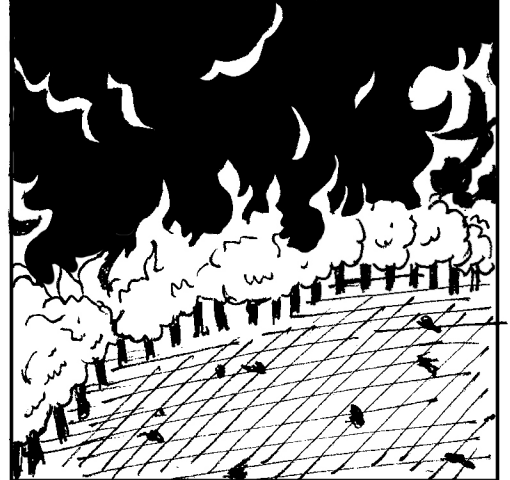

QUE TIENEN GRANDES
MONOCULTIVOS



QUE SON GANADEROS



QUE EXPLOTAN INCESANTEMENTE
LA TIERRA Y A LOS ANIMALES HUMANOS
Y DE OTRAS ESPECIES.

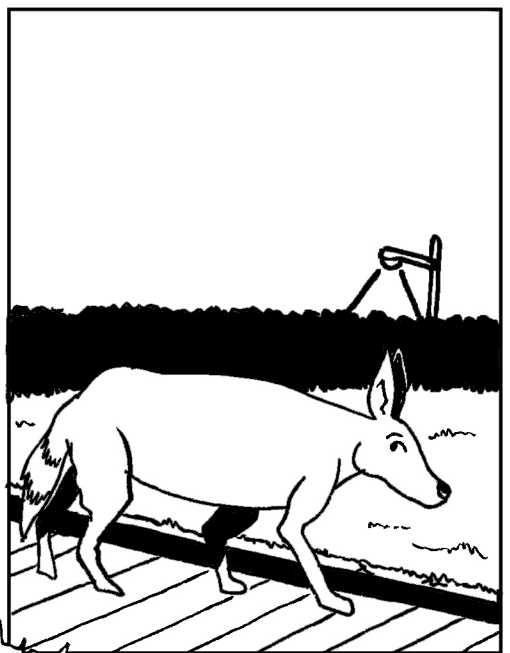
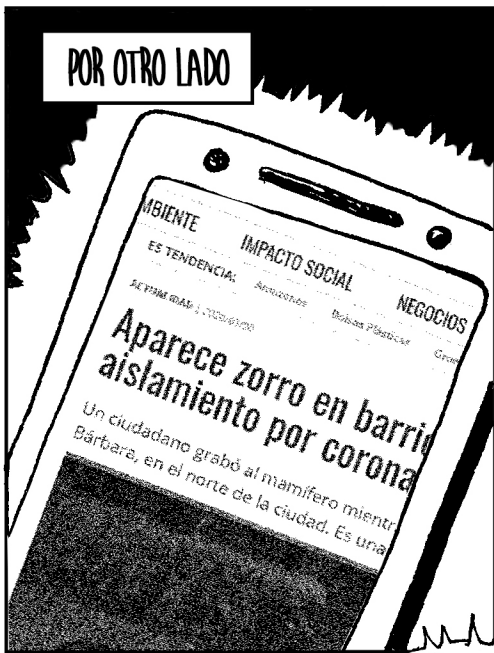

ASÍ COMO AQUELLOS QUE VAN A TRABAJAR A PESAR DE TODO

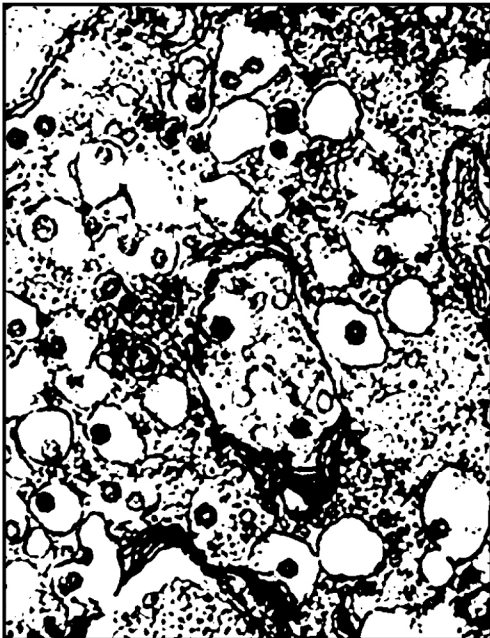
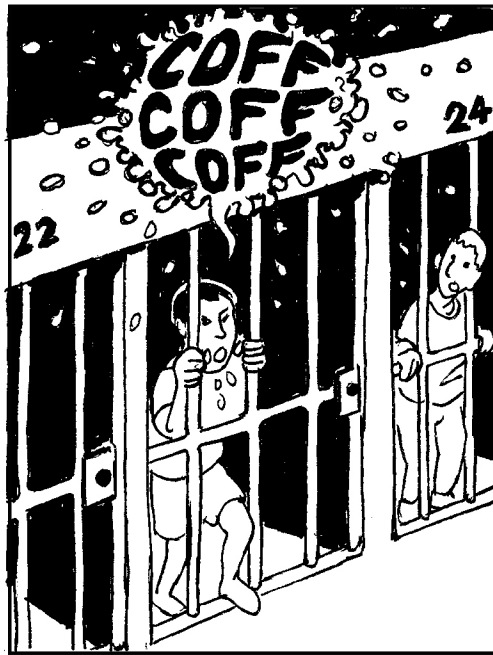
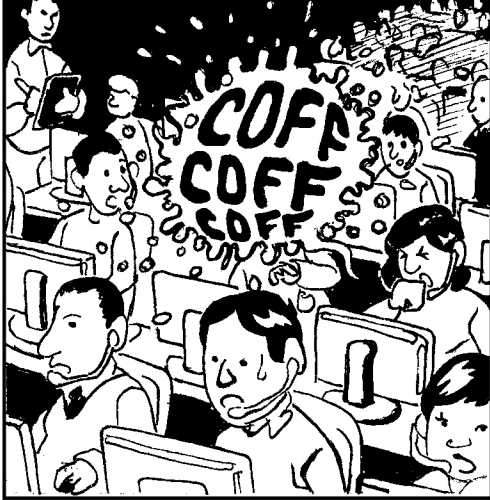

ES UNA INDUSTRIA INFECCIOSA LA QUE SOPORTA TODA NUESTRA VIDA, DE UN MODO U OTRO.

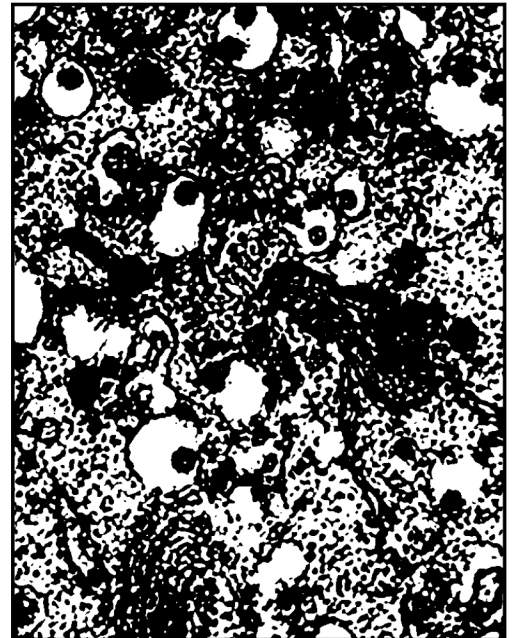

ESTE VIRUS NO ES UN SIMPLE FENOMENO NATURAL.



ESTE VIRUS NO ES UN PRODUCTO DE CULTURAS CON COSTUMBRES "EXTRAÑAS"



ESTE VIRUS YA ESTABA EN NOSOTROS DESDE HACE TIEMPO. SALE DE NUESTRO CUERPO DE DIVERSAS FORMAS.

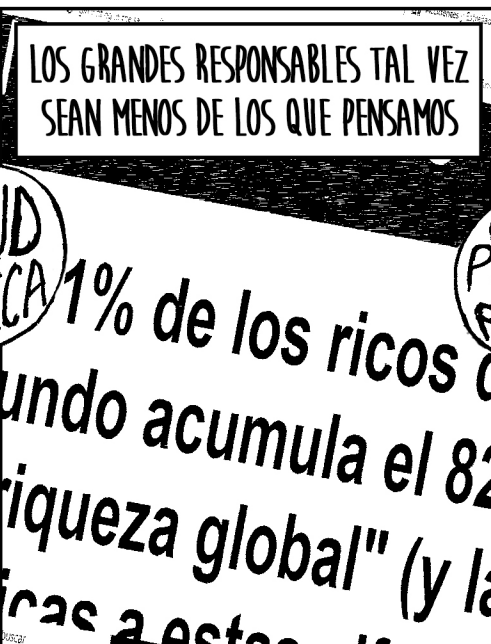
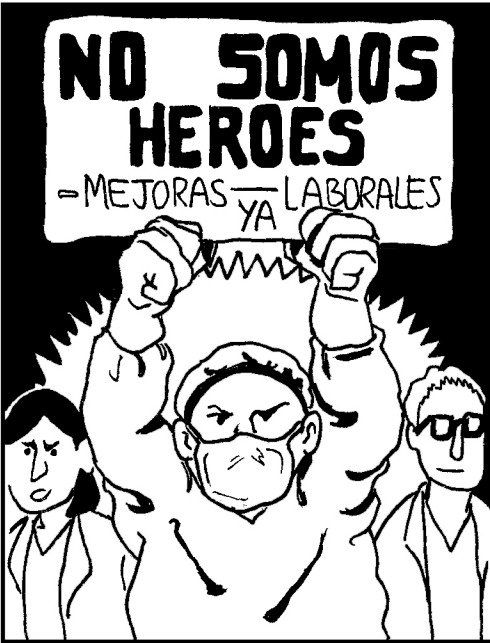

1% de los ricos del mundo acumula el 82% de la riqueza global" (y la riqueza a estos)

